

Código GC FT 525 Versión 01		Ficha Técnica Producto Terminado		Fecha de Elaboración 20 Octubre 2022 Hoja 1 de 3	
1. DENOMINACIÓN LEGAL DEL PRODUCTO PALO MEZCLADOR FESTIVAL MADERA					
2. DENOMINACIÓN DE FANTASÍA O COMERCIAL PALO MEZCLADOR FESTIVAL MADERA CURVO LARGO 14 CM BOLSA POR 500 UND					
3. REGISTRO SANITARIO, O NOTIFICACIÓN SANITARIA NO APLICA					
4. LEGISLACION APLICABLE AL PRODUCTO RESOLUCIÓN 834 DEL 26 DE MARZO DEL 2013, RESOLUCIÓN 683 DEL 28 DE MARZO DEL 2012					
5. COMPOSICIÓN CUANTITATIVA DETALLADA (Fórmula abierta indicando el % de cada uno de los componentes y la función de cada aditivo) NO APLICA					
6. PRINCIPIO ACTIVO (Relacionar el componente activo con su respectivo %) NO APLICA					
7. PROVEEDORES Y ORIGEN DE CADA MATERIA PRIMA					
Materia Prima NO APLICA		Proveedor (distribuidor o fabricante) NO APLICA		Origen NO APLICA	
8. DIMENSIONES DEL PRODUCTO TERMINADO:					
PALO MEZCLADOR UNIDAD LARGO: 140 mm +/- el 5% de Tolerancia ANCHO: 4 mm +/- 0,05 mm de tolerancia ALTO: NO APLICA		BOLSA POR 500 UND PROFUNDO: 2.8 cm ANCHO: 15.0 cm ALTO: 23.3 cm		CAJA DE CARTÓN CORRUGADA PROFUNDO: 15.4 cm ANCHO: 51.4 cm ALTO: 21.2 cm	
9. CARACTERÍSTICAS FÍSICOQUÍMICAS PRODUCTO TERMINADO					
Características NO APLICA		Método de medición NO APLICA		Especificación NO APLICA	
				Norma NO APLICA	
10. CARACTERÍSTICAS MICROBIOLÓGICAS DEL PRODUCTO TERMINADO					
Características NO APLICA		Método de medición NO APLICA		Especificación NO APLICA	
				Norma NO APLICA	
11. MERCADO OBJETIVO FAMILIAS DE NSE MEDIO - ALTO QUE DISFRUTAN LAS REUNIONES Y LES GUSTA DECORAR LOS ALIMENTOS. SON PRÁCTICAS Y VALORAN EL TIEMPO FAMILIAR, LES GUSTA DAR UNA BUENA IMPRESIÓN Y SER BUENOS ANFITRIONES					
12. MANEJO Y CONSERVACIÓN ALMACENAR EN UN SITIO SECO Y FRESCO CON UNA TEMPERATURA INFERIOR A 30°C Y UNA HUMEDAD RELATIVA INFERIOR AL 65%					
13. PRECAUCIONES Y ADVERTENCIAS (Si aplica) NO APLICA					
14. PRESENTACIÓN COMERCIAL BOLSA POR 500 UNIDADES DE PALO MEZCLADOR FESTIVAL MADERA CURVO LARGO					
15. MATERIAL EN CONTACTO DIRECTO CON EL PRODUCTO PEBD					
16. EMPAQUE SECUNDARIO CAJA DE CARTÓN CORRUGADA					
17. EMBALAJE CAJA CORRUGADA POR 25 BOLSAS, CADA BOLSA POR 500 UNIDADES DE PALO MEZCLADOR FESTIVAL MADERA CURVO LARGO PESO BRUTO BOLSA: 210.5 g PESO BRUTO CAJA CORRUGADA: 5,50 kg					
18. CONDICIONES DE ALMACENAMIENTO Y DISTRIBUCIÓN ALMACENAR EN UN SITIO SECO Y FRESCO CON UNA TEMPERATURA INFERIOR A 30°C Y UNA HUMEDAD RELATIVA INFERIOR AL 65%					
19. BENEFICIOS QUE SE PUEDEN DESTACAR EN EL PRODUCTO CON BASE EN SU DESEMPEÑO IDEAL PARA MEZCLAR BEBIDAS CALIENTES. PRÁCTICOS Y FÁCILES DE USAR. NO DEJAN SABOR EN LA BEBIDA.					
20. PRUEBAS DE DESEMPEÑO SE REALIZA PRUEBA DE DESEMPEÑO AL PRODUCTO DE ACUERDO A LA TABLA MILITARY STANDARD					
21. INSTRUCCIONES NO APLICA					
22. VIDA ÚTIL NO APLICA					
23. IDENTIFICACION DEL LOTE (Requiere espacio para el lote y fecha de vencimiento) NO APLICA					
24. CODIGOS EAN					
EAN 13	7703252643294	PLU	NO APLICA	EAN 14	17703252643291
25. DIAGRAMA DE FLUJO VER ANEXO CORRESPONDIENTE					
26. DATOS DEL FABRICANTE , REENVASADOR Y/O IMPORTADOR Y PAIS DE ORIGEN					
<input type="checkbox"/> Razón Social: OPTION S.A <input type="checkbox"/> Dirección: Autopista Medellín Km 1 vía Siberia Centro Empresarial Los Robles Bodega 5, Cota, Cundinamarca <input type="checkbox"/> Teléfono: 7053060 <input type="checkbox"/> Fax: NO APLICA <input type="checkbox"/> Correo electrónico: edwin.rodriguez@optionsa.com <input type="checkbox"/> País de origen: RPC					
Manual de Calidad					
ELABORÓ MARÍA PAULA DÍAZ AVENDAÑO AUXILIAR CALIDAD		REVISÓ MARLY GUTIÉRREZ DIRECTOR TÉCNICO		APROBÓ EDWIN FERNANDO RODRÍGUEZ GERENTE DE OPERACIONES	
				FECHA APROBACIÓN 20/10/2022	

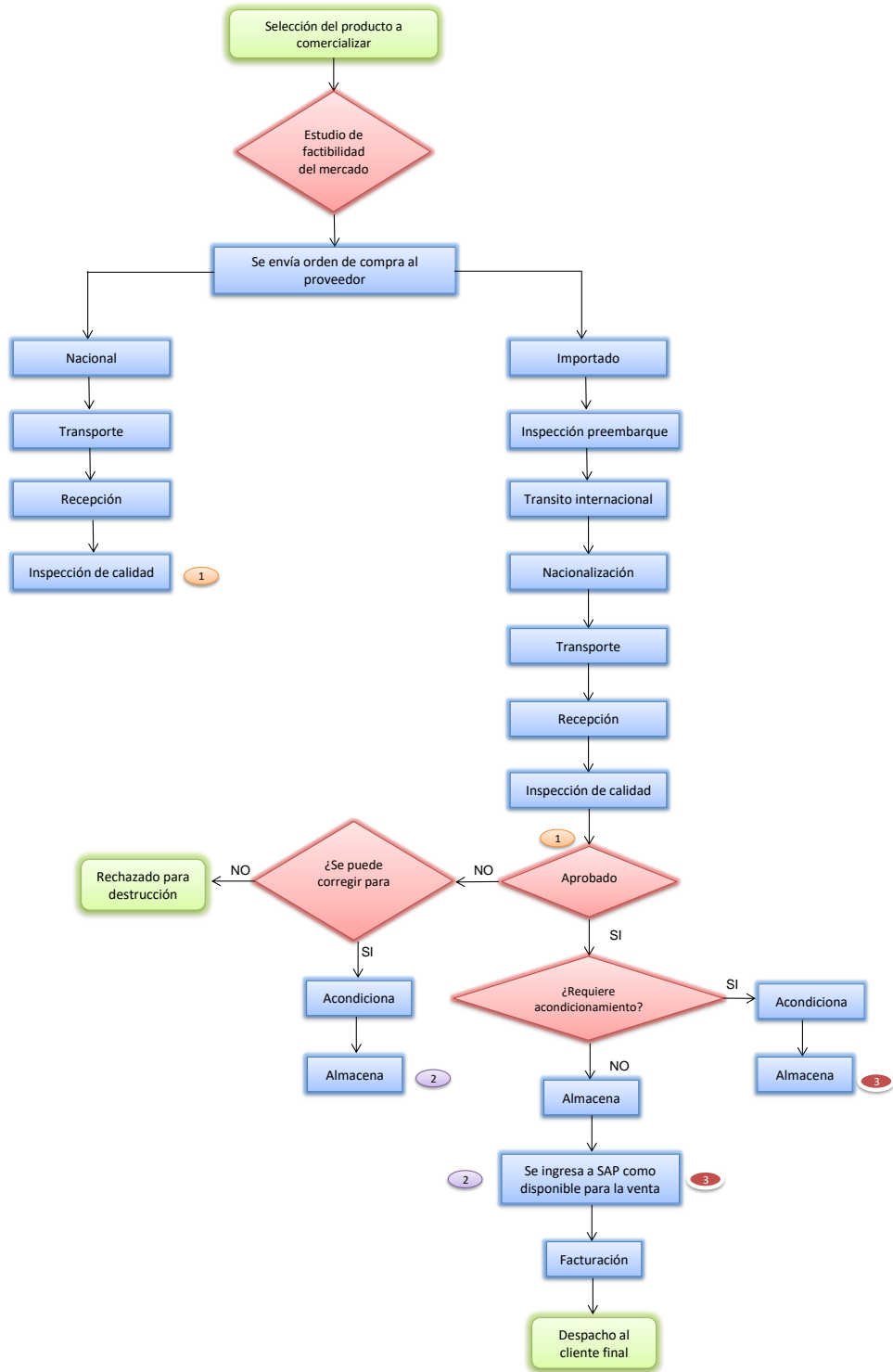

Manual de Calidad

ELABORO	REVISÓ	APROBÓ	FECHA APROBACION
MARÍA PAULA DÍAZ AVENDAÑO AUXILIAR CALIDAD	MARLY GUTIÉRREZ DIRECTOR TÉCNICO	EDWIN FERNANDO RODRÍGUEZ GERENTE DE OPERACIONES	20/10/2022

1. FOTOS DEL PRODUCTO INDIVIDUAL



2. FOTOS DEL PRODUCTO EMBALADO



Manual de Calidad

ELABORÓ	REVISÓ	APROBÓ	FECHA APROBACIÓN
MARÍA PAULA DÍAZ A. AUXILIAR CALIDAD	MARLY GUTIÉRREZ DIRECTOR TÉCNICO	EDWIN F. RODRÍGUEZ GERENTE DE OPERACIONES	20/10/2022